

XÃ MA LI PHO
TRÍCH ĐO BẢN ĐỒ ĐỊA CHÍNH: SỐ 41-2025
 HỆ TỌA ĐỘ VN 2000, BẢN PA NÂM CÚM, TỜ SỐ 41 THUỘC MẢNG (502515-6)
 PHỤC VỤ: CHUYỂN MỤC ĐÍCH SỬ DỤNG ĐẤT

Tỉnh Lai Châu-Huyện Phong Thổ

TĐ41-2025

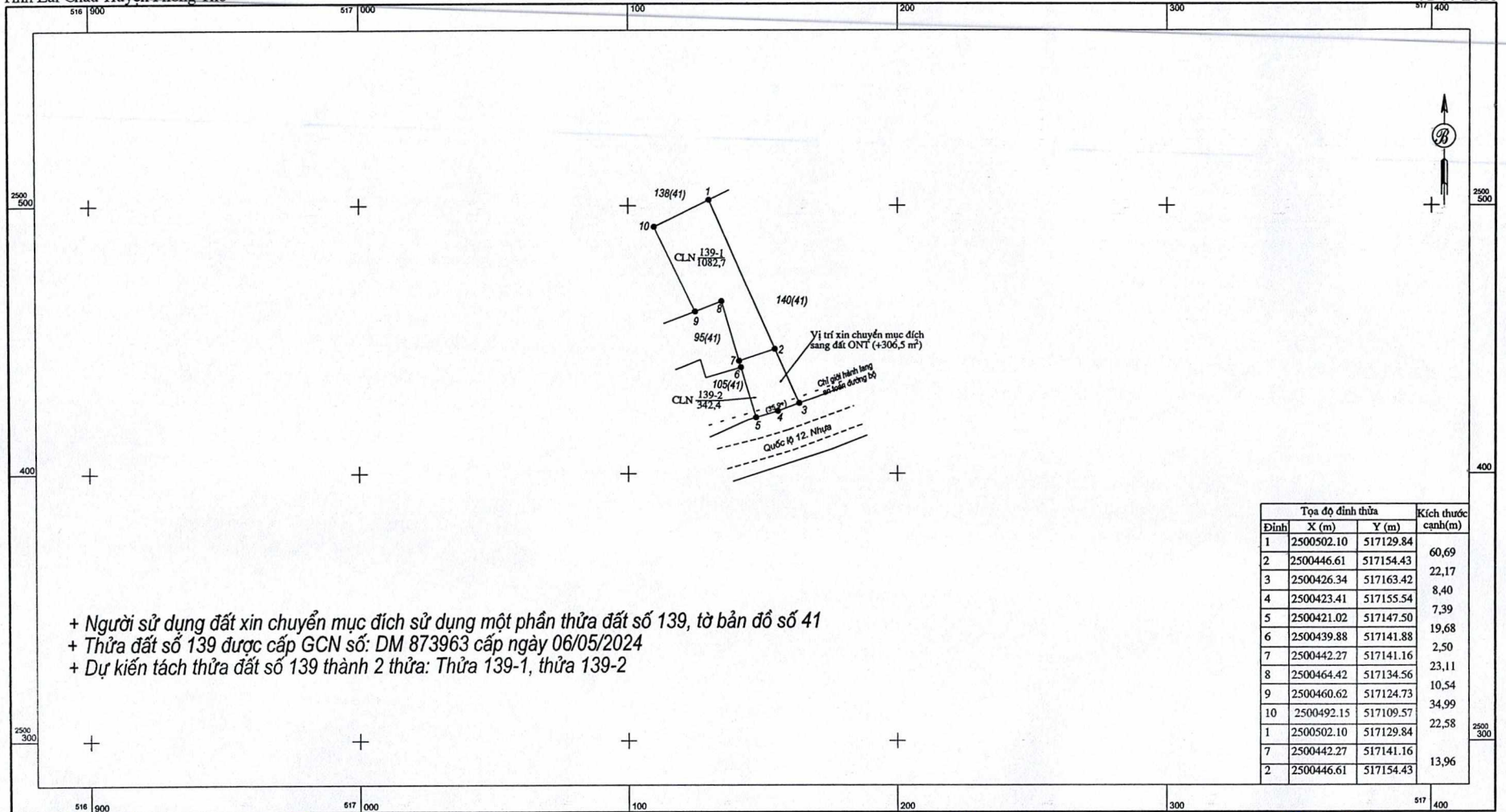

+ Người sử dụng đất xin chuyển mục đích sử dụng một phần thửa đất số 139, tờ bản đồ số 41
 + Thửa đất số 139 được cấp GCN số: DM 873963 cấp ngày 06/05/2024
 + Dự kiến tách thửa đất số 139 thành 2 thửa: Thửa 139-1, thửa 139-2

Đỉnh	Tọa độ đỉnh thửa		Kích thước cạnh(m)
	X (m)	Y (m)	
1	2500502.10	517129.84	60,69
2	2500446.61	517154.43	22,17
3	2500426.34	517163.42	8,40
4	2500423.41	517155.54	7,39
5	2500421.02	517147.50	19,68
6	2500439.88	517141.88	2,50
7	2500442.27	517141.16	23,11
8	2500464.42	517134.56	10,54
9	2500460.62	517124.73	34,99
10	2500492.15	517109.57	22,58
1	2500502.10	517129.84	13,96
7	2500442.27	517141.16	
2	2500446.61	517154.43	

Ngày 14 tháng 3 năm 2025
 Người sử dụng đất

Ngày 14 tháng 3 năm 2025
 Người đo vẽ

Ngày 14 tháng 3 năm 2025
 Người kiểm tra

Duyệt, Ngày 14 tháng 3 năm 2025
 Chi nhánh Văn phòng đăng ký đất đai huyện Phong Thổ

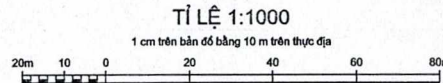

(Handwritten signatures)

(Handwritten signature: Phạm Thanh Thế)

(Handwritten signature: Lê Trọng Biên)