

XÃ MA LI PHO
TRÍCH ĐO BẢN ĐỒ ĐỊA CHÍNH: SỐ 41-2025
HỆ TỌA ĐỘ VN 2000, BẢN PẠ NẬM CÚM, TỜ SỐ 41 THUỘC MẢNH (502515-6)
PHỤC VỤ: CHUYỂN MỤC ĐÍCH SỬ DỤNG ĐẤT

Tỉnh Lai Châu-Huyện Phong Thổ

TĐ41-2025

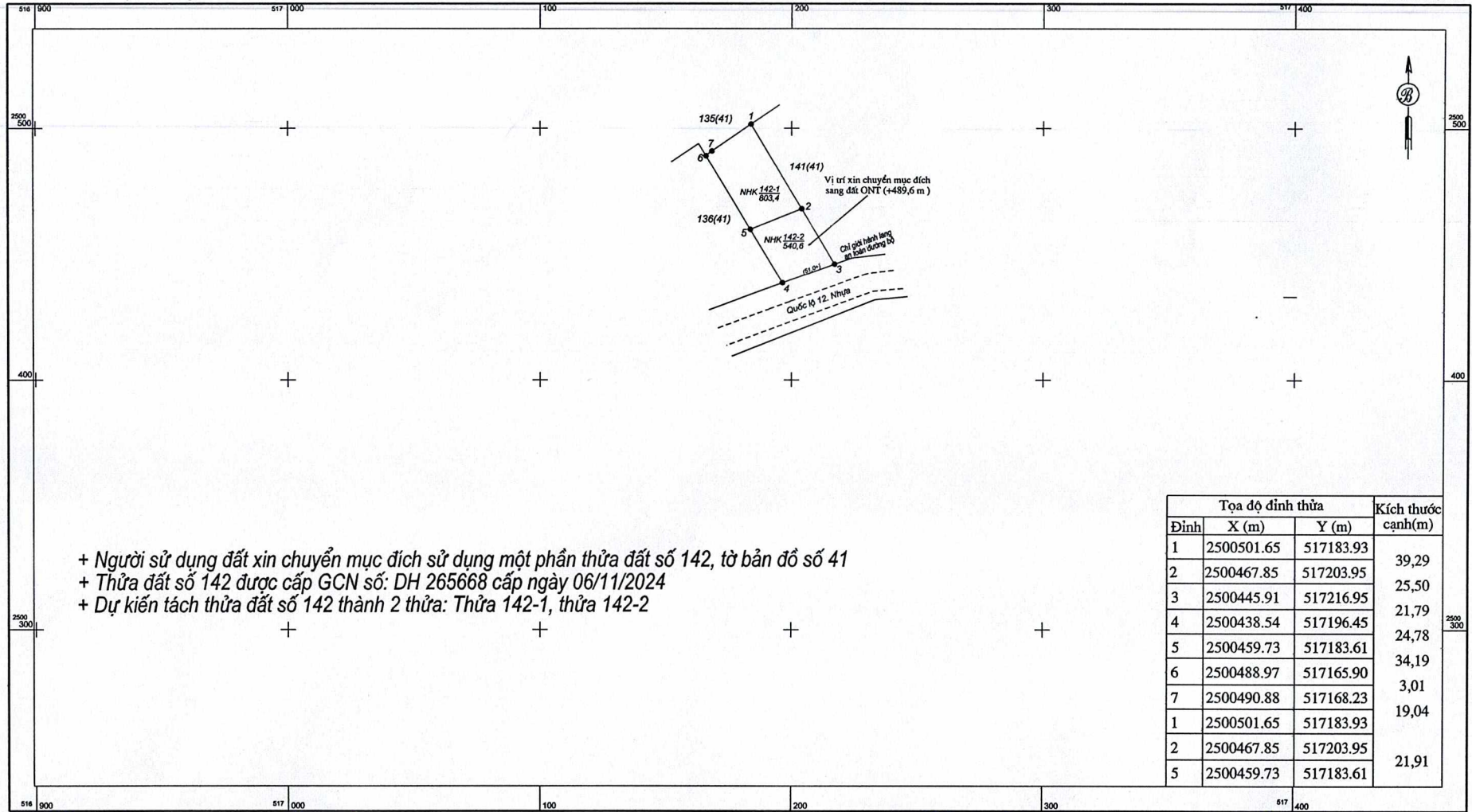

- + Người sử dụng đất xin chuyển mục đích sử dụng một phần thửa đất số 142, tờ bản đồ số 41
- + Thửa đất số 142 được cấp GCN số: DH 265668 cấp ngày 06/11/2024
- + Dự kiến tách thửa đất số 142 thành 2 thửa: Thửa 142-1, thửa 142-2

Đỉnh	Tọa độ đỉnh thửa		Kích thước cạnh(m)
	X (m)	Y (m)	
1	2500501.65	517183.93	39,29
2	2500467.85	517203.95	25,50
3	2500445.91	517216.95	21,79
4	2500438.54	517196.45	24,78
5	2500459.73	517183.61	34,19
6	2500488.97	517165.90	3,01
7	2500490.88	517168.23	19,04
1	2500501.65	517183.93	21,91
2	2500467.85	517203.95	
5	2500459.73	517183.61	

Ngày 26 tháng 5 năm 2025
 Người sử dụng đất

Ngày 26 tháng 5 năm 2025
 Người đo vẽ

Ngày 26 tháng 5 năm 2025
 Người kiểm tra

Duyệt, Ngày 26 tháng 5 năm 2025
 Chi nhánh Văn phòng đăng ký đất đai huyện Phong Thổ

TỈ LỆ 1:1000

1 cm trên bản đồ bằng 10 m trên thực địa

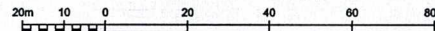

Nguyễn Văn Yên
Đoàn Văn Sơn

Phạm Thanh Thế



GIÁM ĐỐC

Lê Trọng Biên