

THỊ TRẤN PHONG THỐ
TRÍCH ĐO BẢN ĐỒ ĐỊA CHÍNH: SỐ 18-2025
 HỆ TỌA ĐỘ VN 2000, TỶ DẪN PHỔ HỮU NGHỊ, TỜ SỐ 10 THUỘC MẢNH (496530-4)
 PHỤC VỤ: CHUYỂN MỤC ĐÍCH SỬ DỤNG ĐẤT

Tỉnh Lai Châu-Huyện Phong Thổ

TĐ10-2025

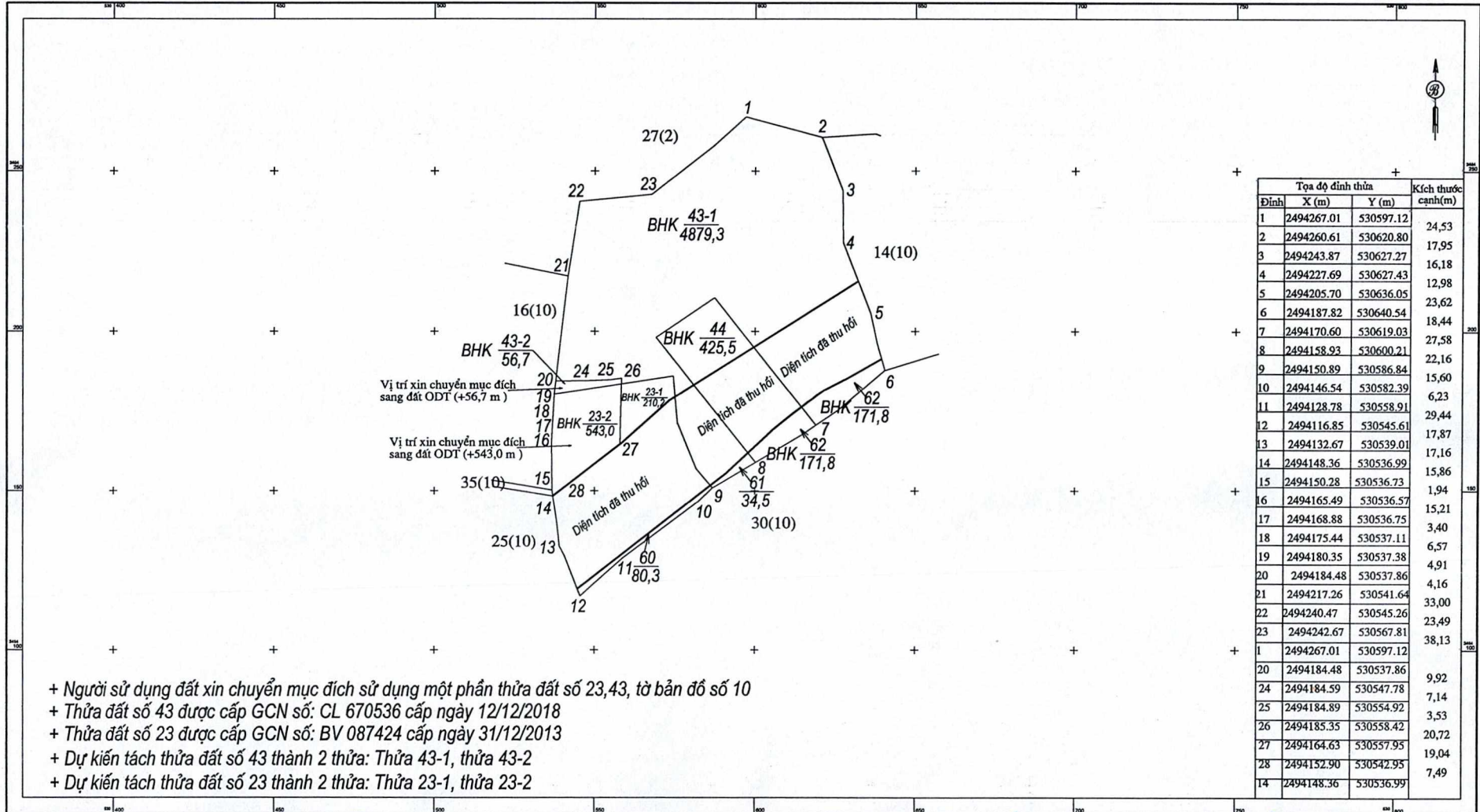

- + Người sử dụng đất xin chuyển mục đích sử dụng một phần thửa đất số 23,43, tờ bản đồ số 10
- + Thửa đất số 43 được cấp GCN số: CL 670536 cấp ngày 12/12/2018
- + Thửa đất số 23 được cấp GCN số: BV 087424 cấp ngày 31/12/2013
- + Dự kiến tách thửa đất số 43 thành 2 thửa: Thửa 43-1, thửa 43-2
- + Dự kiến tách thửa đất số 23 thành 2 thửa: Thửa 23-1, thửa 23-2

Ngày 24 tháng 1 năm 2025
 Người sử dụng đất

Ngày 24 tháng 1 năm 2025
 Người đo vẽ

Ngày 24 tháng 1 năm 2025
 Người kiểm tra

Duyệt, Ngày 24 tháng 1 năm 2025
 Chi nhánh Văn phòng đăng ký đất đai huyện Phong Thổ

TỈ LỆ 1:1000

1 cm trên bản đồ bằng 10 m trên thực địa

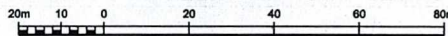

[Handwritten signature]

[Handwritten signature]
 Phạm Thanh Thế



[Handwritten signature]
 Lê Trọng Biên