

TRÍCH LỤC BẢN ĐỒ ĐỊA CHÍNH

1. Thửa đất số: 66

;Tờ bản đồ địa chính số: 92

Xã: Khổng Lào

Huyện: Phong Thổ

Tỉnh: Lai Châu

2. Diện tích: 353,2 m²; Loại đất: Đất bằng trồng cây hàng năm khác ; Tài liệu đo đạc: Bản đồ địa chính

3. Tên người sử dụng đất, người quản lý đất: Kiều Viết Ba (Nguyễn Thị Lượ)

4. Giấy chứng nhận: Gộp từ thửa đất số 7(92) và thửa đất số 68(93) Giấy chứng nhận số Seri CL 113552

5. Tình hình thay đổi ranh giới thửa đất:

Được Gộp từ thửa đất số 7(92) và thửa đất số 68(93) Giấy chứng nhận số Seri CL 113552 cấp ngày 28/6/2018

6. Các thông tin khác cần trích lục: Không

7. Sơ đồ thửa đất, tài sản gắn liền với đất:

8. Tọa độ đỉnh thửa, kích thước cạnh:

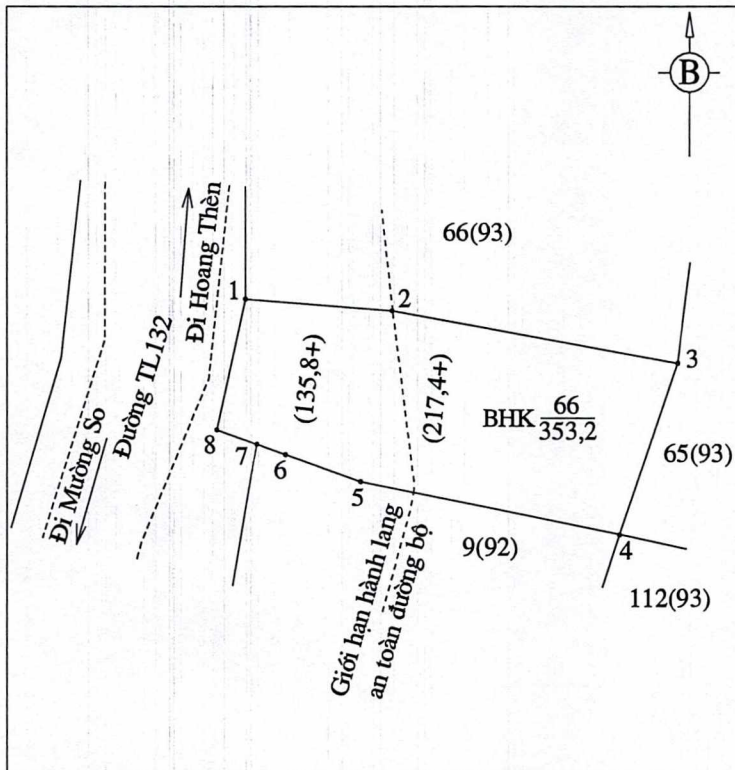

Tọa độ đỉnh thửa			Kích thước cạnh (m)
Đỉnh	X	Y	
1	2492956,25	536487,05	10,30
2	2492955,43	536497,32	20,48
3	2492951,80	536517,48	12,69
4	2492939,80	536513,36	18,63
5	2492943,51	536495,10	5,55
6	2492945,37	536489,87	2,16
7	2492946,09	536487,84	2,97
8	2492947,09	536485,04	9,37
1	2492956,25	536487,05	

Phong Thổ, ngày 01 tháng 4 năm 2025

Giám đốc

Chi nhánh VP đăng ký đất đai huyện Phong Thổ

(Ký, ghi rõ họ tên, đóng dấu)

Người trích lục
(Ký, ghi rõ họ tên)

Phạm Thanh Thế



Lê Trọng Biển